

(A4)

REPUBBLICA ITALIANA



Regione Siciliana

Assessorato Regionale della Famiglia, delle Politiche Sociali e del Lavoro

Dipartimento Regionale del Lavoro, dell'Impiego, dell'orientamento, dei servizi e delle attività formative

Servizio XIII

Centro per l'Impiego di Palermo

Viale Praga 21/29, - PALERMO 90146

Tel. +39 091 7079874 - +39 091 7079827 - fax +39 091 7079810

✉ alpnc00@regione.sicilia.it

📧 opi.pa@certmail.regione.sicilia.it

FSE FONDO SOCIALE EUROPEO
SICILIA 2020
PROGRAMMA OPERATIVO

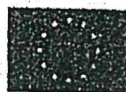

Unione europea
Fondo sociale europeo



Fondo Sociale Europeo

Prot. N° 39088

del 15 APR 2022

Oggetto: Assunzioni obbligatorie Legge 68/99, Definizione procedura.

Alla Servizi Ausiliari Sicilia
Società Consortile per Azioni
Via Libertà, 37
90139 - Palermo
PEC serviziausillariscilia@pecsoluzioni.it

Con riferimento alla nota n.5496 del 04/04/2022 di codesta Società, nel prendere atto dei contenuti della stessa, questo Servizio manifesta perplessità sulla non applicabilità delle disposizioni di cui all' articolo 35, comma 3, del decreto legislativo n. 165 del 2001.

Pur tuttavia, sembra pleonastico ricordare che il disposto dell'art.7, comma 1, della legge n. 68 del 1999 in base al quale: <<Ai fini dell'adempimento dell'obbligo di assunzione delle persone con disabilità, previsto dall'articolo 3, i datori di lavoro privati e gli enti pubblici economici assumono i lavoratori mediante richiesta nominativa di avviamento agli uffici competenti o mediante la stipula delle convenzioni di cui all'articolo 11. (...)>>.

Il successivo comma 1-bis dispone che <<Nel caso di mancata assunzione secondo le modalità di cui al comma 1 entro il termine di cui all'articolo 9, comma 1, gli uffici competenti avviano i lavoratori secondo l'ordine di graduatoria per la qualifica richiesta o altra specificamente concordata con il datore di lavoro sulla base delle qualifiche disponibili. (...)>>.

Il termine di cui all'art. 9, comma 1, della legge n. 68, cui fa rinvio il comma 1-bis dell'art. 7, entro il quale i datori di lavoro "privati e pubblici" sono tenuti ad assumere persone con disabilità, come è noto, è pari a sessanta giorni decorrenti dal momento dell'insorgenza dell'obbligo.

Tale termine risulta ampiamente scaduto e conseguentemente questo Servizio è tenuto a procedere con l'avviamento numerico.

Si ribadisce, pertanto, che le assunzioni devono avvenire tramite procedura numerica anche attraverso l'istituto della convenzione di cui si allega lo schema definitivo da trasmettere, debitamente firmato, alla casella PEC di questo Servizio entro giorni 5 dalla ricezione della presente nota.

In caso di mancato riscontro questo Servizio procederà comunque con l'avvio numerico dei soggetti disabili di cui codesta Società è scoperta.

Il responsabile del procedimento
(Dott. Salvatore Foresta)



Il Dirigente del Servizio
(Ing. Vincenzo Sparta')

Protocollo Numero 0006432-2022 del 21/04/2022 09:11:14 UOR Competenza PRESIDENZA

Protocollo Numero 0006762-2022 del 28/04/2022 10:36:24 UOR Competenza SERVIZIO GESTIONE OPERATIVA E SVILUPPO